

IMPLANTAÇÃO E FORMA DA ARQUIBANCADA
ESCALA 1:100

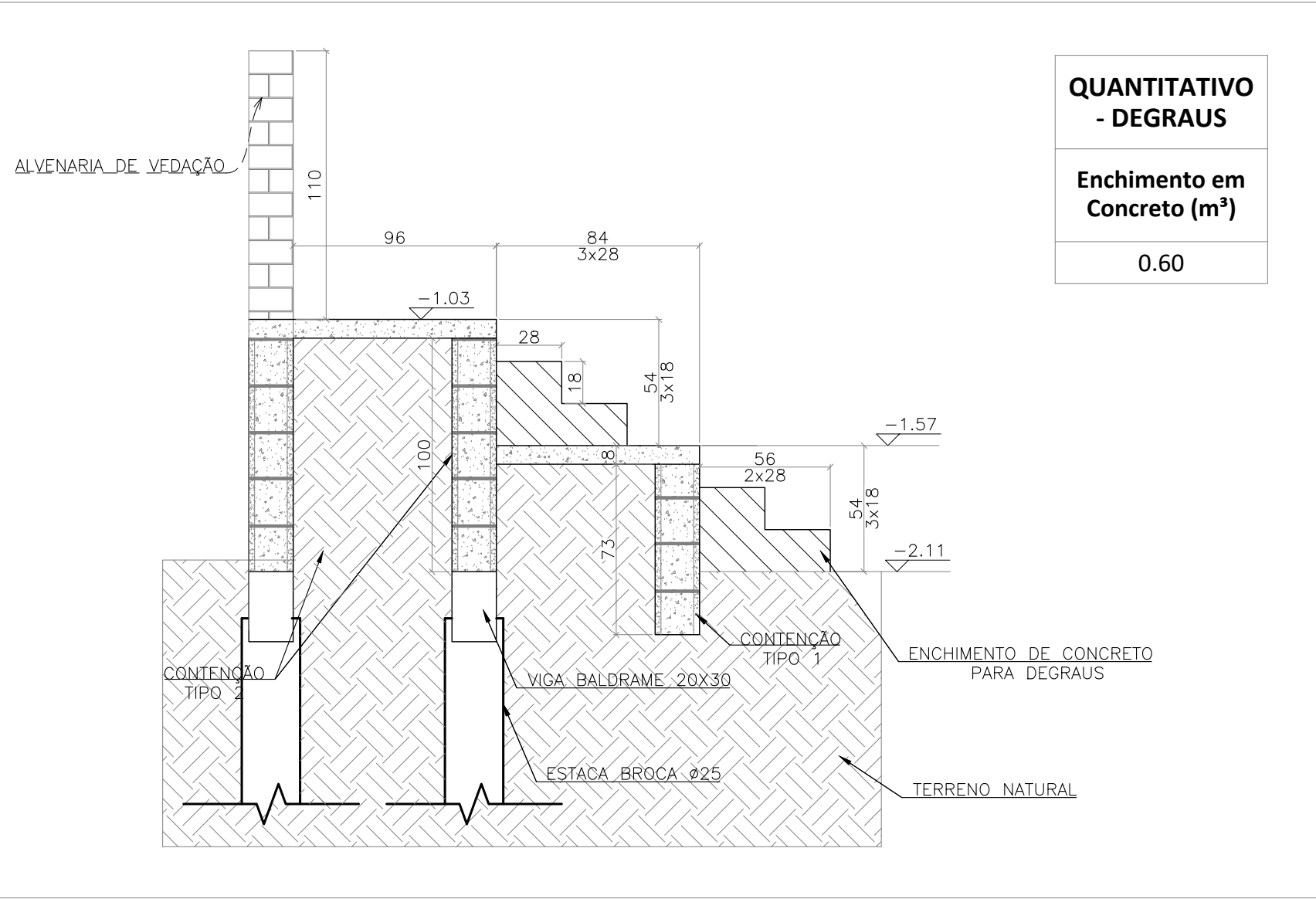

CORTE TÍPICO DA ARQUIBANCADA
ESCALA 1:25

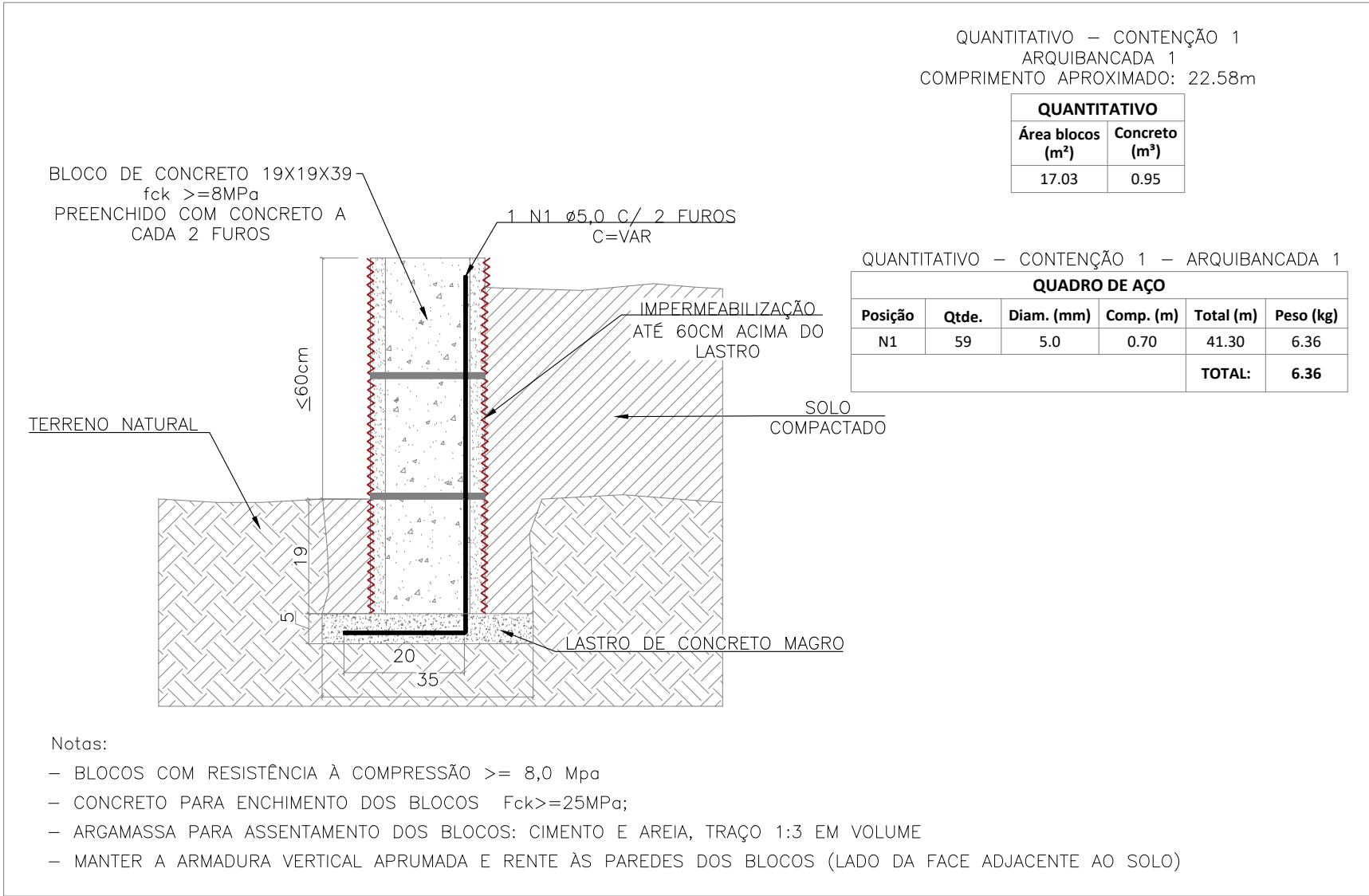

DETALHE DO FECHAMENTO EM BLOCO DE CONCRETO CHEIO SOBRE
LASTRO DE CONCRETO – CONTENÇÃO TIPO 1
ESCALA 1:10

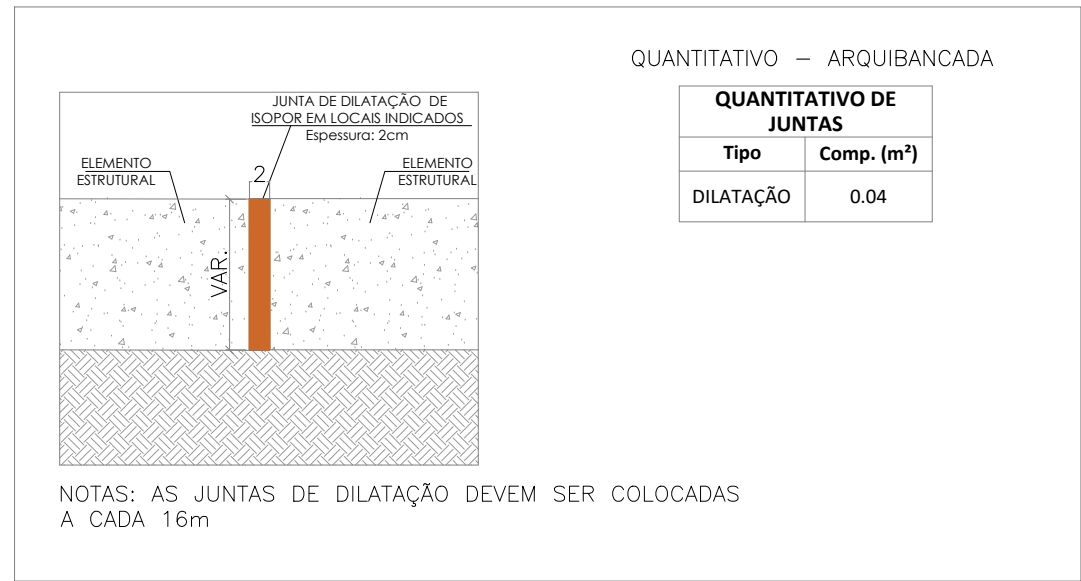

DETALHE – JUNTA DE DILATAÇÃO
ESCALA 1:15

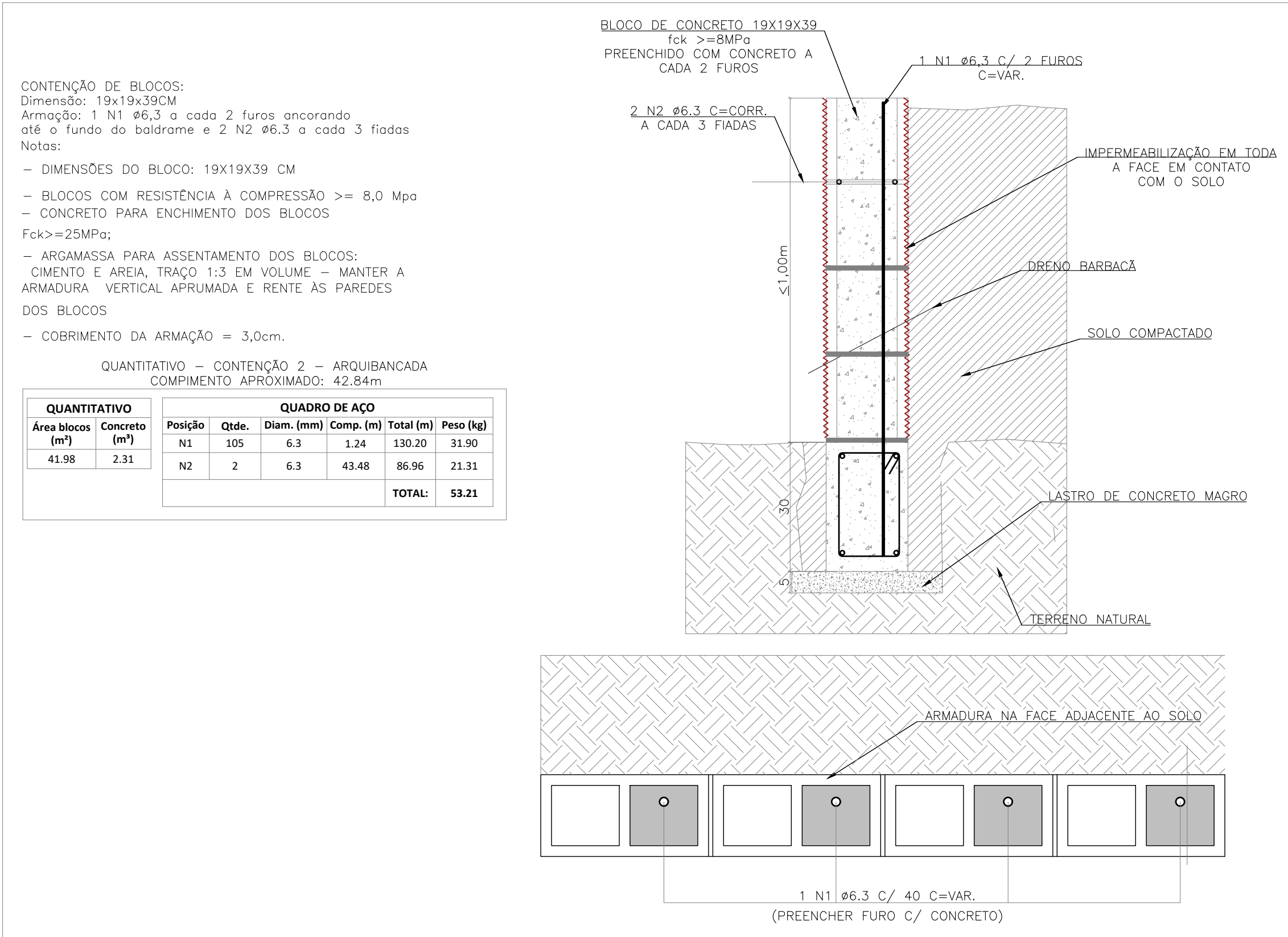

DETALHE DO FECHAMENTO EM BLOCO DE CONCRETO CHEIO SOBRE VIGA – CONTENÇÃO TIPO 2
ESCALA 1:10

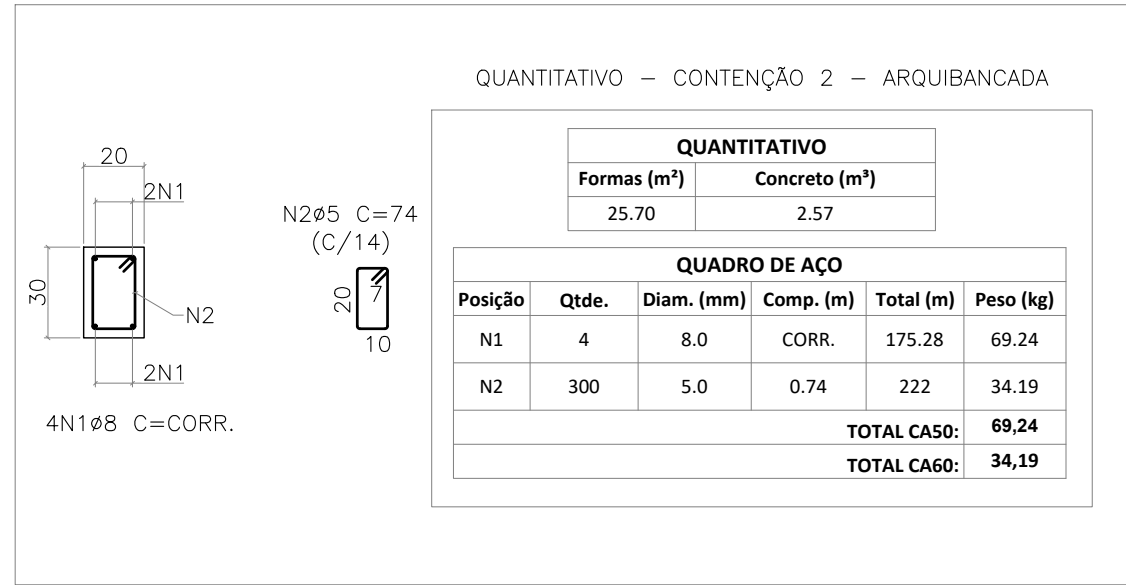

DETALHAMENTO DA VIGA BALDRAME VB 20x30 –
CONTENÇÃO TIPO 2
ESCALA 1:25

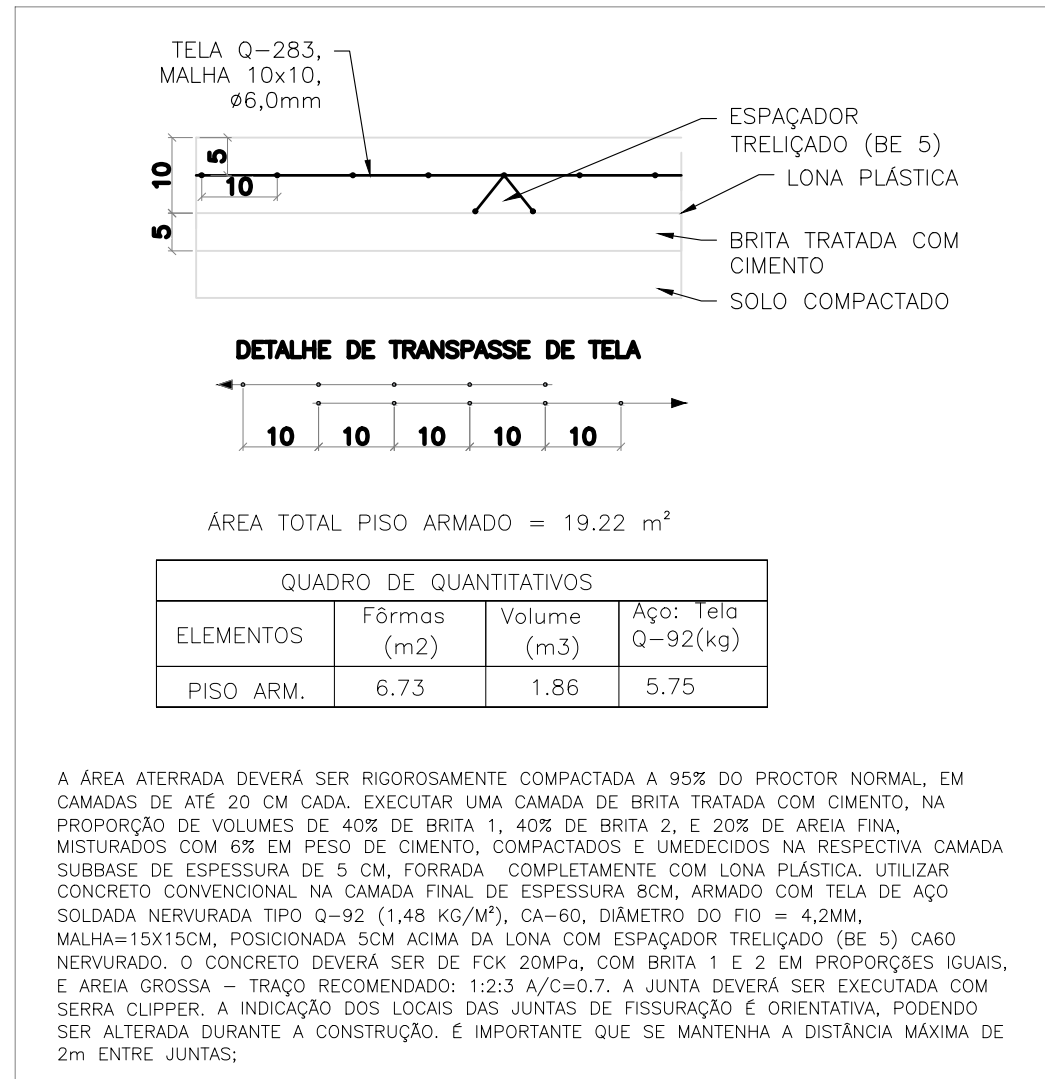

DETALHAMENTO TÍPICO DO PISO ARMADO – 8cm
ESCALA 1:10

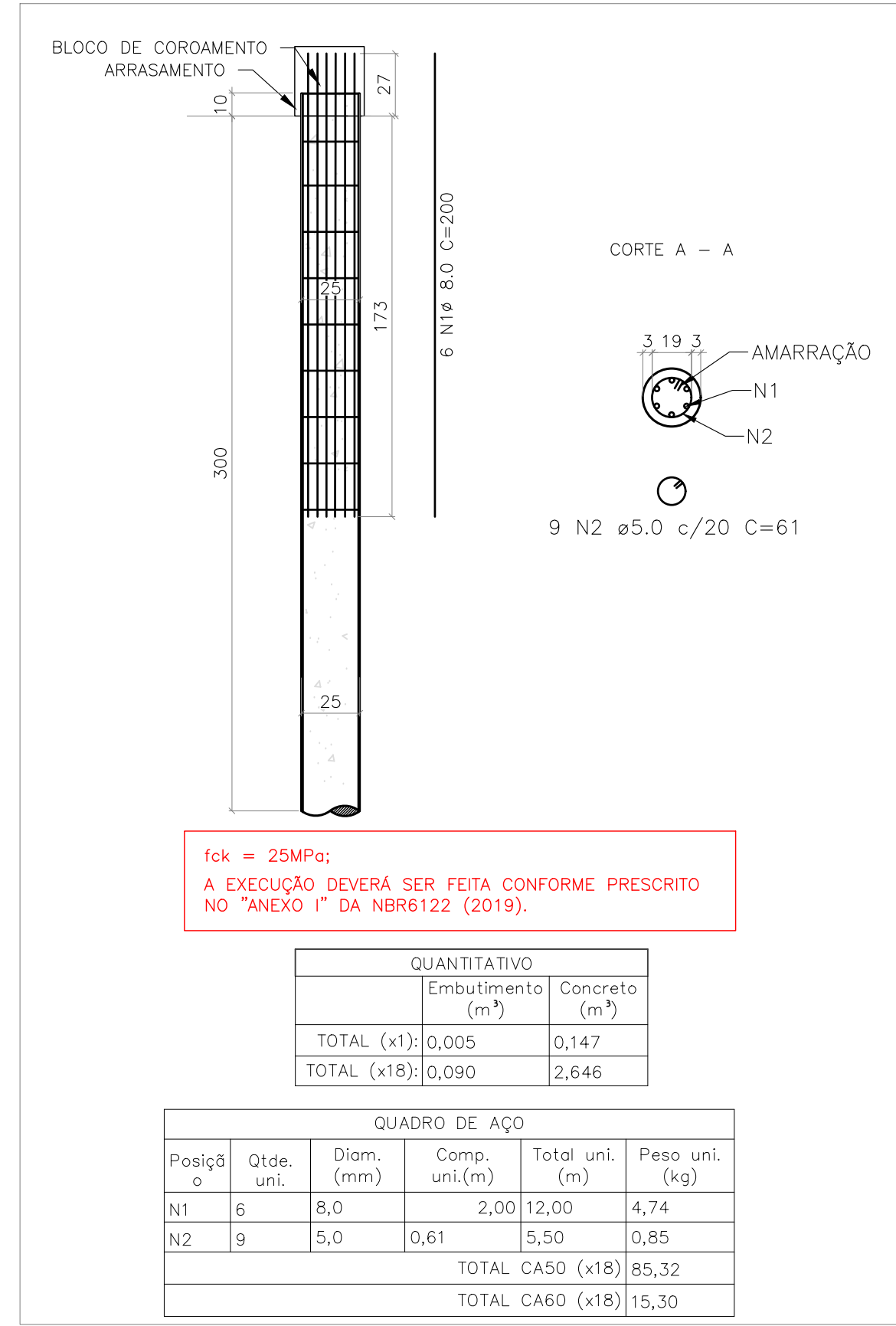

DETALHAMENTO DAS ESTACAS BROCAS ø25cm
ESCALA 1/25

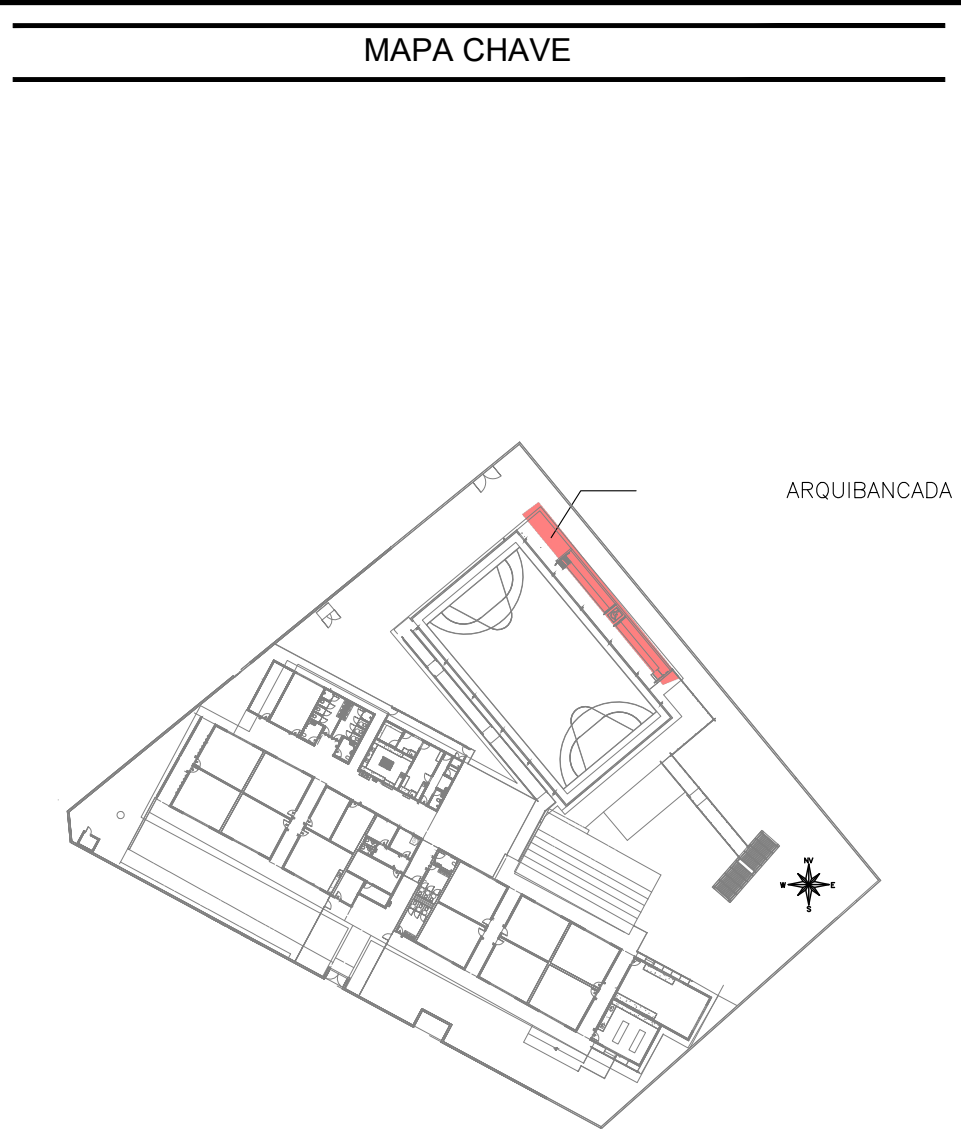

MAPA CHAVE
ESCALA 1:1000

CARREGAMENTO UTILIZADO

PROJETOS DE REFERÊNCIA

PRJ-123773-EXE-ARQ-0101-REV00
PRJ-123773-EXE-INT-0000-REV00

NOTAS

1. MEDIDAS E DIMENSÕES EM CENTÍMETROS, NÍVEIS EM METROS, EXCETO ONDE ESPECIFICADO O CONTRÁRIO;
2. CONCRETO ESTRUTURAL Fck 25MPa COM FATOR ÁGUA-CEMENTO (A/C) 0,60 E MÓDULO DE ELASTICIDADE (ECI) 28.000 MPa; DIMENSÃO MÁXIMA DO AGREGADO = 18mm; ECI=24500 Kgf/cm²; CONCRETO DE LANÇAMENTO CONVENCIONAL, ADOTAR ABATIMENTO (SLUMP) CLASSE S100 (100 A 160mm); CONCRETO BOMBADO CLASSE S160 (160 A 220mm);
3. LASTRO DE CONCRETO MAGRO Fck=10 MPa, ESPESURA DE 5,00 CENTÍMETROS EM TODOS ELEMENTOS EM CONTATO COM O SOLO;
4. CLASSE DE AGRESSIVIDADE AMBIENTAL II; COBRIMENTOS MÍNIMOS; ELEMENTOS DE FUNDAÇÃO = 5,0 cm; CINTAS, VIGAS E PILARES = 3cm; PILARES EM CONTATO COM O SOLO = 4,5cm; LAJE = 2,5 cm;
5. DOBRAMENTO DAS BARRAS CONFORME NBR-6118;
6. PARA AS ESTRUTURAS É IMPORTANTE O CONTROLE TECNOLÓGICO DOS MATERIAIS AÇO E CONCRETO, CONSULTE NORMAS TÉCNICAS;
7. OBRIGATORIO RESPEITAR OS COBRIMENTOS DAS ARMADURAS USANDO ESPAÇADORES PLÁSTICOS OU CARANGUEJOS METÁLICOS;
8. DESFORMA COM RESSORÇAMENTO NUNCA ANTES DO 15º DIA ACOMPANHADA DE RESULTADOS DE ENSAIO;
9. É IMPORTANTE A CURA ÚMIDA DO CONCRETO POR 7 DIAS;
10. A SOLICITAÇÃO DOS CARREGAMENTOS PODERÁ SER LIBERADA APÓS 28 DIAS, DA DATA DA CONCRETAGEM OU MEDIANTE A ANÁLISE DOS RESULTADOS DE ENSAIO;
11. DEVERÁ SER VERIFICADO ANTES DA CONCRETAGEM, A MONTAGEM, ENCONTROS E O TRAVAMENTO DAS PEÇAS E NÍVEL NOS CANTOS DAS FORMAS;
12. ESTRUTURAS EM CONTATO COM O SOLO DEVERÃO SER IMPERMEABILIZADAS COM EMULSÃO ASFÁLTICA A BASE DE ÁGUA CONFORME A NBR 963;
13. É TOTALMENTE DESCARTADA DEMOLIÇÃO DE LAJES, FUNDAÇÕES, VIGAS, PILARES OU QUALQUER OUTRO ELEMENTO ESTRUTURAL;
14. NENHUM FURO OU ABERTURA EM VIGAS PODERÁ SER FEITO SEM A PRÉVIA VERIFICAÇÃO PELO RESPONSÁVEL TÉCNICO PELO PROJETO;
15. REALIZAR O ENCUINHAMENTO DAS ALVENARIAS 28 DIAS APÓS A CONCRETAGEM DO PAVIMENTO SUPERIOR;
16. EM CASO DE OCORRÊNCIA DE INTERFERÊNCIA ENTRE FUNDAÇÕES EXISTENTES E NOVAS, ENTRAR EM CONTATO IMEDIATAMENTE COM O RESPONSÁVEL DO PROJETO;
17. LAUDO DE SONDAGEM "RLT_PRJ-135692_SND" DISPONIBILIZADO PELA EMPRESA UAI SOLOS SONDAGENS EM 07/04/2025;
18. CASO SEJA ENCONTRADO NÍVEL D'ÁGUA AFLORANTE DURANTE A EXECUÇÃO DAS SAPATAS, REALIZAR SEU BOMBAMENTO PARA GARANTIR EXECUÇÃO A SECO;
19. O SOLO DE APOIO E A COTA DE ASSENTAMENTO DAS FUNDAÇÕES E CONTENÇÕES DEVERÃO SER VERIFICADAS PELO ENGENHEIRO RESPONSÁVEL PELA EXECUÇÃO DA OBRA;
20. NUNCA RETIRAR O ESCORAMENTO DAS LAJES ANTES DOS 28 DIAS E RETIRAR-LO DO NÍVEL INFERIOR SOMENTE APÓS O NÍVEL ADJACENTE ATINGIR A RESISTÊNCIA NECESSÁRIA PARA SE SUPORTAR;
21. ALÉM DOS PROCEDIMENTOS TÉCNICOS INDICADOS NAS NOTAS ACIMA, TERÃO VALIDEZ CONTRATUAL PARA TODOS OS FINS DE DIREITO, AS NORMAS EDITADAS PELA ABNT COMO A NBR 6118:2014; PROJETO DE ESTRUTURAS DE CONCRETO, A NBR 14931:2004; EXECUÇÃO DE ESTRUTURAS DE CONCRETO E DEMAIS NORMAS PERTINENTES, DIRETA E INDIRETAMENTE RELACIONADAS COM OS MATERIAIS E SERVIÇOS OBJETOS DO CONTRATO DE CONSTRUÇÃO DA OBRA. VIDE MEMORIAL DESCRITIVO.

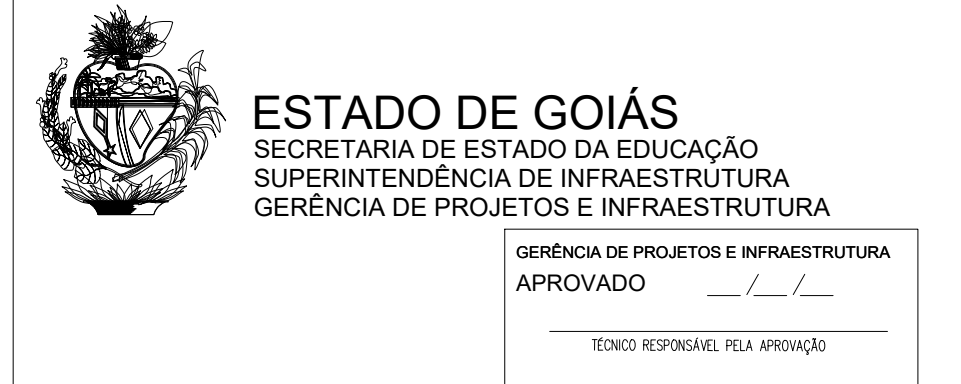

CENTRO DE ENSINO EM PERÍODO INTEGRAL ABRAHÃO ANDRÉ

PROJETO ESTRUTURAL

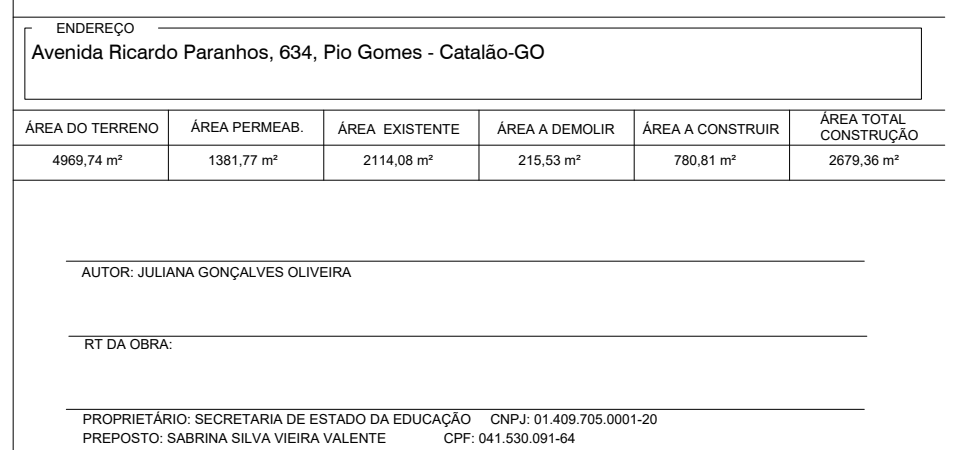

ESTRUTURAL - ARQUIBANCADA

